

六本松を中心とした
地域情報誌
毎月25日ぐらいに発行
〈編集・発行〉
㈱ジャパン・スマイルか
TEL761-8800
FAX752-2620



みなさま!! よろしくお願ひいたします。

今月ご紹介するのは、6月21日オープンしたばかり、
サニー梅光園店前の「クリーニング洗光舎・梅光園店」。
店長は楠田美智子さん。



「洗光舎」というクリーニング店は54年前、博多区千代
で創業。現在では福岡県内150店舗をもつクリーニング店
となりました。汚れを落とす・きれいに仕上げる・着心地を
良くするなど開店当時から追求し独自の方法でお客様にご満
足をお届けしています。

◎「洗い」にこだわりがあると聞きましたが・・・

もちろん「カッターシャツ」は水洗いをしますが生地にやさしいように温水で洗います。
普通ドライものは石油系の溶剤で洗います。通常のドライだけでは落ちない汗などの汚れ
は当社の特殊水洗いの「ドリームウォッシュ」することで汗を落すことができ、着心地も
良くなるのです。その後乾燥を完全にしますので軽くスッキリと仕上がります。

◎シミが気になる服があるのですが・・・

10年前位の古いシミでも黄変しているものでも特殊シミぬき復元加工により大半が
落とせます。ぜひ一度お試しください。

◎靴やバックのお手入れも受付けているそうですね。

思い出の多く詰まったバックや好きで履きやすい靴などなかなか処分することが出来
ませんね。だからこそお手入れをして長く使っていただきたいのです。今は物を大切にす
る時代です。靴・バック・財布など革製品のメンテナンスもお任せ下さい。

高級品・ブランド品など特別仕上げのご要望には
当社DX専門の工場では仕上げます。



通常品は午後3時お預かり→翌日午後6時お渡し

お買物ついでにご利用下さい。 現在、会員様募集中!!!

みなさまのお越しをお待ちいたしております。

料金 ★カッターシャツ ¥150～ ★ドライ物(1点) ¥350～ ★スーツ ¥900～

◆クリーニング洗光舎・梅光園店◆

場 所:福岡市中央区梅光園1丁目2-16

営業時間:9:00~20:00(平日)

10:00~19:00(日・祝日)

店休日:盆・正月

TEL:092-724-5111

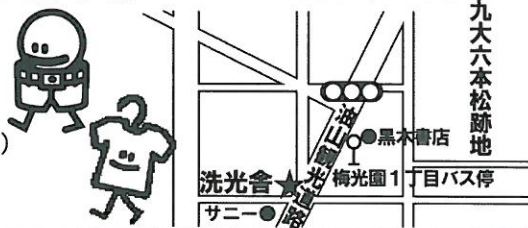

☆ ★ 8月の催し ☆ ☆

日時	催 事 内 容	料 金	お問い合わせ	T E L
7/20 (土) ~ 8/18 (日)	夏休み特別企画展 「ペーパーワールド展」 展示コーナー クラフトコーナー	有料あり	少年科学文化会館	771-8861
◎紙の歴史と種類 ◎ペーパークラフト作品 ◎紙のサイエンスショー ◎紙のクイズに挑戦! ◎紙ふうせん ◎紙ひこうき ◎きり紙で昆虫作り ◎どうぶつのお面 ◎紙コップでびゅんびゅんこまなど ※作る内容は当日会場で確認してね!				
時間:9:00~17:00 ※7月31日(水)をのぞく 会場:少年科学文化会館1階学習室 対象:幼児(保護者同伴必要)、小・中学生 入場無料		ほかに、ダンボールのいきものや迷路がおどおかせ♪あそびにきてね♪		

8/24 (土)	「てづくり教室」 ☆あっちこっちけん玉 ☆いたずらラッコ ☆飛びだすセミ ☆箱カメラ ☆クルクルトンボ ☆シュシュ ☆カラフルめいろ ☆テコっちゃおう ☆ピースのフレスレット、ストラップ ☆豆本 ※内容等は予定であり、変わることがあります。	 会 場:少年科学文化会館 1階と3階の教室 対 象:幼児(保護者同伴必要)、小・中学生 時 間:13:00~16:00 ※受付は13:00~15:30 定 員:各々有り(9~50名程度) 材 料 費:各々必要(50~500円程度) 参加方法:当日自由参加。 先着順(数に限りあり)、材料費が必要。
	夏休み期間中なのでたくさんのお客様が来られます。 品切れになることもありますのでご了承ください。	

8/4 (日)	「わくわく!エネルギー実験ショー」 会場/エネルギーホール ①11:00 ②14:00(各回約40分) 定員/各回230名 ※各回1時間前に整理券を配ります。(先着順)	無 料	九州エネルギー館	522-2333
------------	--	-----	----------	----------

8/11 (日)	[映画会]「おしえてジャクマ! よくわかる有人宇宙開発編」 会場/エネルギーホール ①10:00②13:00③15:00 (上映時間51分) 定員/各回230名 ※各回1時間前に整理券を配ります。(先着順) ※小学生向け	無 料	九州エネルギー館	522-2333
-------------	---	-----	----------	----------

8/18 (日)	「ポンポン蒸気船を作ろう!」 会場/多目的ホール ①10:00 ②11:30 ③14:00 ④15:30(各回約50分) 定員/各回30名 ※9:30から午前の部(①・②)、13:30から 午後の部(③・④)の整理券を配ります(先着順)	無 料	九州エネルギー館	522-2333
-------------	--	-----	----------	----------

売マンション

ロマネスク長尾第2 4F

◆間取り.....3LDK (80.38㎡)
◆所在地.....城南区长尾5丁目
◆価格.....1,280万円
◆交通.....西鉄バス島廻り橋駅徒歩4分

3面
バルコニー
角部屋!
敷地内
駐車場月額
9,000円!

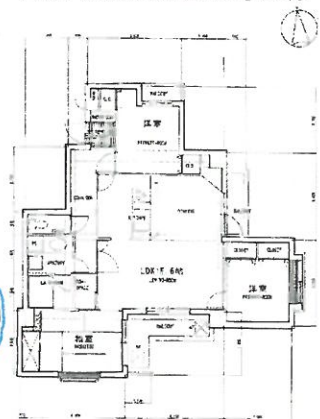

売地

宗像市大井台売地

◆所在地.....宗像市大井台
◆価格.....1,180万円
◆面積.....152.46㎡ (46.12坪)
◆交通.....JR東郷駅徒歩18分

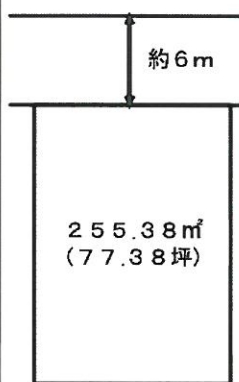

約6m
周辺は閑静な
住宅地です!
東郷小学校区・
中央中学校区!
全面道路6m!



売マンション(賃貸中)

ロマネスク天神ルネッサンス 9F

◆間取り.....3LDK (67.16㎡)
◆所在地.....中央区大名1丁目
◆価格.....1,900万円
◆交通.....地下鉄空港線赤坂駅徒歩5分

現在
115,000円
で賃貸中!
天神
ど真ん中の
立地!

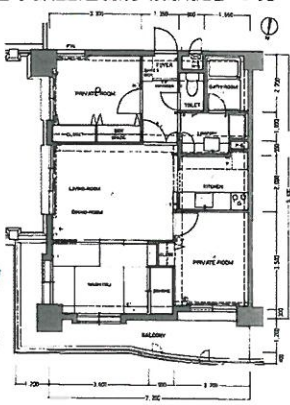

売地

唐原7丁目売地

◆所在地.....東区唐原7丁目
◆価格.....1,038万円
◆面積.....152.46㎡ (46.12坪)
◆交通.....JR九産大前駅徒歩10分



NEW
うれしい角地!
日当り良好!!
周辺は閑静な住宅地です!
JR九産大前駅徒歩10分!
香住丘小・香椎第2中学校区!

賃貸物件・売物件募集 中!!

～ 再就職の為の支援制度～

再就職をするに当たり、スキルアップ少しでも条件の良いところに就職をしたいと思われる方も多いと思います。現行の公的職業訓練所制度について「公共職業訓練」と「求職者支援訓練」があることをご存知でしょうか。スキルアップする為の学校に行く受講料(テキスト代程度は自己負担)は国が負担してくれます。場合によっては給付金を受けながら職業訓練となる場合もあります。ただ、ハローワークを通じて就職活動をしている人に限られます。また、いずれの制度でも受講希望者が①その講習の全てを受講できること②希望者多数の場合、選抜試験や面接等があります。

	公共職業訓練	求職者支援訓練
対象者	雇用保険受給資格者	雇用保険の受給資格が無い人
訓練実施主体	公共職業訓練校又はその委託訓練機関	専門学校や委託訓練機関、NPOなど
実施訓練	①パソコン初級 ②介護福祉 ③福祉住環境コーディネーター ④パソコン簿記初級 ⑤調理介護食アドバイザー ⑥作業機械免許取得 ⑦庭園管理など	①ビジネスパソコン基礎 ②ITビジネス基礎 ③ホームページ作成 ④OA経理事務 ⑤医療・調剤事務 ⑥介護福祉 ⑦調理スタッフ要請 ⑧CADオペレーターなど

申込方法や受講時間・カリキュラムなど詳しいことは
福岡中央はハローワーク3階訓練課 Ⅱ:712-8609-内線42#にお尋ね下さい。
福岡県中高年就職支援センター

・福岡県中高年就職支援センターはハローワークと福岡県が共同で運営する施設です。
・40歳以上の中高年齢者(60歳以上の募集や中高年歓迎等)の就職相談を専門スタッフで行っています。

利用時間 9:30～18:00
開庁日 月曜日～金曜日(祝・祭日、年末年始を除く)
場所 福岡市博多区博多駅東1丁目1-33 博多近代ビル5階
TEL 433-9211

福岡県子育て女性就職支援センター

・子育てと仕事を両立したい女性の方を応援しています。
・登録するとメール配信が受けられます。
・コーディネーターが希望に見合う求人を紹介したり、場合によっては面接へ同行もします。

利用時間 8:30～17:15
開庁日 月曜日～金曜日(祝・祭日、年末年始を除く)
場所 福岡市中央区赤坂1丁目8-8 福岡西総合庁舎5階
TEL 725-4031



上記物件のお問い合わせは 広告有効期限H25/8月末 媒介

(公社)福岡県宅建物取引業協会 福岡県知事免許(8)8407号
地域密着型不動産業ジャパンでスマイル!

(株)ジャパ・スマイルか

中央区六本松4丁目9-4 TEL (092) 761-8800

Eメール iruka-japan@par.odn.ne.jp ホームページ <http://www.iruka-japan.com>

