

六本松を中心とした  
地域情報誌  
毎月25日ぐらいに発行  
＜編集・発行＞  
㈱ジャパン・スマイルカ  
TEL 761-8800  
FAX 752-2620



さあ!! “楽しい音楽” 始めませんか?

今回ご紹介するのは、六本松2丁目にあるヤマハ音楽教室・ヤマハ英語教室「文化堂楽器」。  
社長は地久里精一（ちくりせいいち）さん。  
鹿児島県のご出身、77歳。



昭和52年3月「吉田ビル」新築完成を待って「ヤマハ音楽教室六本松センター」を開設。一軒一軒に文化堂楽器の教室生徒募集チラシを配って生徒募集を始め、在籍生徒数0人からのスタートで36年を迎えました。

平成25年11月秋組開講も地域のみなさまにお楽しみお喜び頂く募集を頑張らせて頂いております「文化堂楽器」です。

◎「文化堂楽器」についてお話しします。

文化堂楽器は福岡県・福岡市の競争入札資格取得業者として公立学校・官庁並びに一般のお客様にピアノ・電子楽器や管弦打楽器、楽譜等の販売またピアノの調律・楽器の修理等をしております。

◎音楽・英語教室については・・・

教室の開講は年2回、春組は5月、秋組は11月です。1歳児対象は「おとのおもちゃばこ」「えいごでいっしょ」、2歳児は「赤いりんごコース」「リズムポケット」、3歳児は「おんがくなかよしコース」「ポップコーントーク」、4・5歳児は「幼児科」「えいごではなぞ」、小学生は「ジュニアステップ基礎コース」「小学英語基礎」等ヤマハ音楽教室並びに英語教室のグループレッスンと文化堂楽器オリジナルレッスンも行っております。他に幼児から成人までピアノ・エレクトーンなど鍵盤楽器のほかギターなどの個人レッスンも致しております。特に大人の方にはご希望の曜日時間での受講が喜ばれ1年に一度「音楽ホール」での新春音楽会は会員のみなさまにとってもお楽しみお喜び頂いております。

★レッスン時間・料金

- ・1歳児（月2回・40分）①月曜10:00・10:45 ②金曜10:30
- ・2歳児（月2回・40分）①火曜10:30・11:30 ②金曜11:30 ③土曜9:50  
（月3回・40分）①月曜11:35 ②木曜11:00
- ・3歳児（月3回・40分）①月曜15:10 ②火曜15:30 ③土曜11:00
- ・4・5歳児（年間40回）①木曜15:30 ②金曜15:30 ③土曜12:30

※他多数の教室を準備しています。対象年齢でお問い合わせ下さい。

※月謝は月2回の場合¥3,675、月3回の場合¥5,250～¥5,775、年間40回は¥7,350

◆文化堂楽器◆

場 所：福岡市中央区六本松2丁目13-9

定休日：日・祝日

TEL：092-781-4188

★このチラシをご持参の方は入会金20%OFFの特典を受けられます。



☆ ☆ 11月の催し ☆ ☆

日時	催 事 内 容	料 金	お問い合わせ	T E L
11/10 (日)	たなやんのセンター・サイエンス・ショー テーマ：「磁石であそぼう!!」 時間：①14:00～ ②15:00～ ※各回約30分	無 料	少年科学文化会館	771-8861
会場：1階学習室 対象：おもしろそう!と思った方。どなたでも! (幼児は保護者同伴必要) ※当日自由参加、無料(座席は30名程度準備しています。)				
11/16 (土)	「科学体験広場」 ○ステンドテーズ ○ジェット風車 ○風船ホバークラフト ※内容は変わることがあります。		少年科学文化会館 1階学習室	
時間：13:00～16:00 対象：幼児(保護者同伴必要)、小・中学生 定員：各コーナー100名程度 参加方法：当日自由参加、無料。				
11/24 (日)	演劇鑑賞会 劇団わらび座「セロ弾きのゴーシュ」 ※各回開演2時間前から会館1階で 入場整理券を配布します。 ※満席でお断りする場合があります。		少年科学文化会館 ホール	
時間：1回目 11:00～12:05 (10:30開場) 2回目 14:30～15:35 (14:00開場) 対象：どなたでも(幼児は保護者同伴必要) 定員：各回700名 参加方法：入場整理券必要、無料。				
11/16 (土)	「エネカンクイスラリー」 会場/エネルギー館 および あかりの館 時間/9:00～16:00 定員/先着200名 ※定員になりしだい終了させていただきます。 ※クイスラリーの参加は一人様1回限りです。	無 料	九州エネルギー館	522-2333
11/24 (日)	～テバッタ博士の～ 「アフリカ探検マジックショー」 会場/エネルギーホール ①11:00 ②14:00(各回約40分) 定員/各回230名 ※各回1時間前に整理券を配ります。(先着順)	無 料	九州エネルギー館	522-2333
11/19 (火) ～ 11/24 (日)	「第13回 ラ・ビタ会、イーゼル会合同絵画展」 会場/2階NHKギャラリー 時間/10:00～17:00 内容/ラ・ビタ会、イーゼル会のみなさんによる、油絵作品およそ60点を展示。	無 料	NHKギャラリー	724-7001
11/26 (火) ～ 12/1 (日)	「墨とパステルの世界展」 会場/2階NHKギャラリー 時間/10:00～17:00 内容/墨とパステルで描いたアクリル画と水彩画の作品30点あまりを展示。	無 料	NHKギャラリー	724-7001

**分譲賃貸マンション**  
**千サンマンション南福岡参番館 1F**  
 ◆間取り.....2LDK (62.75㎡)  
 ◆所在地.....博多区相生町3丁目  
 ◆賃料.....75,000円  
 ◆交通.....JR南福岡駅徒歩6分

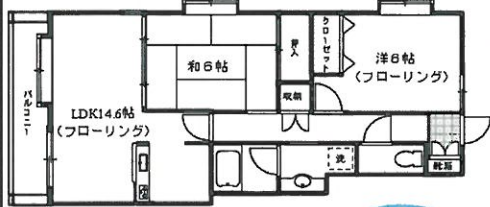

**駐車場1台無料!**  
**独立角部屋!**  
**西鉄大牟田線**  
**雑餉隈駅まで**  
**徒歩7分!**



**分譲賃貸マンション**  
**パルネックス・クリスタル九大前 8F**  
 ◆間取り.....ワンルーム (20.94㎡)  
 ◆所在地.....東区箱崎2丁目  
 ◆賃料.....40,000円  
 ◆交通.....地下鉄箱崎宮前駅徒歩4分

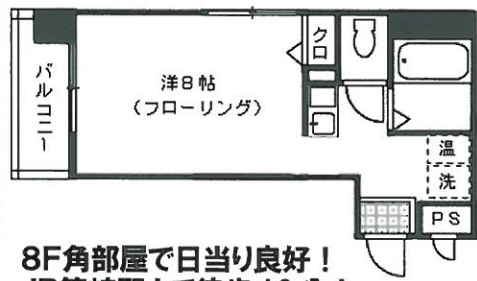

**8F角部屋で日当り良好!**  
**JR箱崎駅まで徒歩10分!**  
**近隣には大型商業施設**  
**あります!**



**売地**  
**東油山1丁目売地**  
 ◆所在地.....城南区東油山1丁目  
 ◆価格.....4,480万円  
 ◆面積.....335.16㎡ (101.56坪)  
 ◆交通.....西鉄バス東油山駅徒歩1分

**油山観光道路沿い!**  
**都市高速道路**  
**堤出入口近く!**

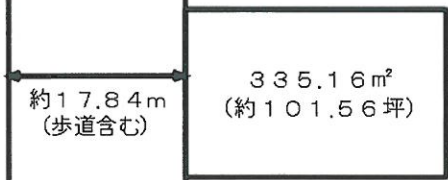

**店舗用地に!**  
**アパート用地に!**

**売地**  
**唐原7丁目売地**  
 ◆所在地.....東区唐原7丁目  
 ◆価格.....1,038万円  
 ◆面積.....152.46㎡ (46.12坪)  
 ◆交通.....JR九産大前駅徒歩10分

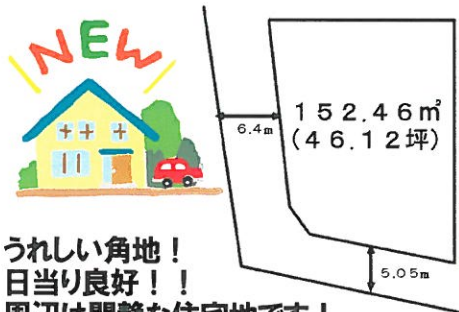

**うれしい角地!**  
**日当り良好!!**  
**周辺は閑静な住宅地です!**  
**JR九産大前駅徒歩10分!**  
**香住丘小・香椎第2中学校区!**

上記物件のお問い合わせは 広告有効期限 H25/11月末 媒介  
 (公社)福岡県宅地建物取引業協会 福岡県知事免許(8)8407号  
 地域密着型不動産業ジャパンでスマイル!  
 (株)ジャパン・スマイルか  
 中央区六本松4丁目9-4 TEL (092)761-8800  
 Eメール iruka-japan@par.odn.ne.jp ホームページ http://www.iruka-japan.com



**賃貸物件**  
**売買物件**  
**募集**  
**中**  
**!!**

ずーっとあんしん安らか事業 (あんしん生活支援センター TEL: 751-4338)

福岡市社会福祉協議会では高齢者の一人暮らし家庭や高齢者夫婦のみの家庭に対し、定期的な見守りや入退院時のお手伝いなどの他、預託金を事前にお預かりすることで葬儀や家財処分なども実施しています。



●サービス内容

- 見守りサービス  
定期的な連絡や訪問を行う。
- 預託金によるサービス  
預託金をお預かりし、利用者が亡くなられた場合に葬儀の実施や必要経費の支払い、残存家財の処分等を行う。
- 書類等の預かりサービス  
預金通帳や年金・保険証書など大切な書類等をお預かりする。
- 入退院サービス  
入退院時の付き添いや荷物の準備、入院時の緊急連絡先の指定、預金払い戻しや支払い等を行う。

●利用できる人(次の全てに該当する人)

- 福岡市内に居住する65歳以上の人(同居親族がいる場合は、全員が65歳以上であること)
- 明確な契約能力を有する人
- 日常的な支援の出来る親族がいない人
- 生活保護受給者でない人



●利用料金

入会金 15,000円  
 年会費 10,000円

(入退院支援や書類保管は別途料金が要ります。預託金は必要な経費を見積ります。見守りサービスは無料です。)

その他の福祉事業

日常生活自立支援事業 (あんしん生活支援センター TEL: 751-4338)

判断能力に不安があるお年寄りや障がい者が地域で自立した生活が送れるように日常生活上の消費契約や行政手続きを援助したり、預貯金の払い戻しや支払いの援助をします。又、通帳や証書などを預かり保管します。

生活福祉資金(総合支援資金)貸付 (生活福祉資金受付センター TEL: 791-5708)

生活にお困りの方に就職して生活が安定するまでの間に必要な費用を無利子又は1.5%の低利で貸出。

不動産担保型生活資金の低利融資 (生活福祉資金受付センター TEL: 791-5708)

低所得の高齢者世帯が住み慣れた自分の家を手放すことなく自宅に住み続け、自宅の土地を担保に必要な生活資金を低利で借入れを行える制度。

介護保険サービス (中央第4いきいきセンターふくおか TEL: 739-7410)

介護認定からケアプラン・声の訪問サービス・日常生活用具の購入補助・おむつサービス・配食サービス。