

六本松を中心とした  
地域情報誌  
毎月25日ぐらいに発行  
＜編集・発行＞  
㈱ジャパン・スマイルか  
TEL 761-8800  
FAX 752-2620



～皆さん！！10月11日は「まつり草ヶ江」です！～

主催の草ヶ江校区自治協議会の宮原泉さんにお聞きしました。

◎「まつり草ヶ江」はいつから始まったのですか？

昭和52年11月、小学校の体育館に校区に住む方々の  
絵画・書道・生け花の展示や体操と民踊そして運動場では  
もちつき・綱引き・ゲートボールなど親睦を深める目的  
で始まりました。

◎「まつり」に子ども神輿が練り歩きますが・・・

今の子ども達は昔で言う森の鎮守を知らず、ふるさとの  
まつりの思い出が無い子どもが多いので、この町を出  
ても永く忘れないように、また大人になってからふるさとの  
思い出として残るように草ヶ江地区・六本松1・2地区・  
六本松3・4地区・谷地区と各一基、子ども神輿を作成し  
ました。



◎「草ヶ江笑顔音頭」については・・・

この音頭には「まつり草ヶ江」を通じて草ヶ江校区が一体となり、  
皆さんが挨拶をしあえる明るい街づくりとなるように願いを  
込めています。

◎「草ヶ江太鼓」については・・・

太鼓は「礼」に始まり「礼」に終わるという作法を持っているので、  
この太鼓によって子ども達の情操教育にも繋がりますように  
取り入れています。

祭りを通して草ヶ江校区が一体となることを願っています。

祭り当日は・・・

★スポーツフェスタ	★アトラクション1部	★アトラクション2部
9:30 開会式	13:00 開会式	15:50 スタイルバー(ダンス)
9:40 おしろい仮面	13:30 まつりマーケット開始	16:05 「ギルティ！」(オリジナルショー)
10:10 草ヶ江四種競争	13:30 城西中学吹奏楽部	16:45 消防演技(まとい&太鼓)
10:40 大ざるのかごや	13:50 フリーシア草ヶ江(ワラダンス)	17:05 大濠高校吹奏学部
11:00 はじめてのおつかい	14:05 70M Fスクール(ダンス&歌)	17:25 草ヶ江太鼓
11:20 それ食えアパマン	14:20 草ヶ江小学校(ダンス)	17:35 総踊り、草ヶ江太鼓
11:50 仁義なきつひひき	14:40 ジャストダンススタジオ(ダンス)	18:05 抽選会「レッドカーペット」
12:10 閉会式	14:55 子ども育成会(ダンス)	18:30 まつりマーケット終了
12:30 運動会終了	15:10 MFC(ダンス)	18:45 もちまき
	15:25 ウラナイト吹奏(ゲーム)	(グラスイブー+おやじ組)
		19:00 閉会式

皆さまのお越しを「まつり草ヶ江」会場でお待ちしています！

※雨天の場合は小学校体育館で行います。

☆ ★ 10月の催し ☆ ★				
日時	催 事 内 容	料 金	お問い合わせ	T E L
10/18 (土)	<b>「科学体験広場」</b> …科学工作&観望をしよう!… ○フーメラン車 ○牛乳バクトンボ ○ミクロの世界 ※内容は予告なく変更されることがあります。	無 料	少年科学文化会館	771-8861
			会場：少年科学文化会館 1階学習室 時間：13:00～16:00 対象：幼児(保護者同伴必要)、小・中学生 定員：各コーナー100名	
10/25 (土)	<b>「てづくり教室」</b> ☆おぼけかぼちゃ ジャック・オ・ランタン ☆くもの巣箱 ☆どんぐりポット ☆まつほっくり人形 ☆押し花しおり ☆うでわフロペラ ☆さかなつり ☆色かわりリング		会場：少年科学文化会館 1階学習室 対 象：幼児(保護者同伴必要)、小・中学生 時 間：13:00～16:00 ※受付は13:00～15:30 [1階学習室で] 定 員：各々有り(20～50名程度) 材 料 費：各々必要(50～400円程度) 参加方法：当日自由参加。 先着順(数に限りあり)、材料費が必要。 ※内容等は予定であり、変わることがあります。 品切れになることもありますのでご了承ください。	
10/22 (水)	<b>ママは一眼レフカメラ部</b> <b>「フィルワーク～私の街を撮る」</b> 時 間：10:00～12:00 講 師：酒井咲希さん (写真家/アパレル店主) 持ち物：デジタルカメラ・筆記用具 カメラの取扱説明書 A5サイズ以上のノート ※定員に余裕がありますので、興味のある方はお申込みください。	現像代 実費	草ヶ江公民館	741-7998
10/29 (水)	<b>「玄海島探訪」</b> 10:10 六本松バス停近藤美容室前集合 ↓(その他はお問い合わせください) 15:10 博多埠頭にて解散 費用：交通費(バス760円船1680円) 昼食(2000円程度) 保険料(100円程度) 締切り：10月20日(月) 定 員：20名	左記参照	草ヶ江公民館	741-7998
10/10 (金)	演劇集団ばあくう 佐藤順一読演会 52 <b>「家庭で」</b> アントン・チェホフ 作 時間：15:00～19:00～ ※開場は30分前、上演時間は約50分 会場：アトリエ戯座 (演劇集団ばあくう内) ※詳細はHPをご覧ください! <a href="http://www.baakuu.com">http://www.baakuu.com</a>	料 金 1,500円	演劇集団ばあくう	736-1220
10/20 (月)				

売マンション

フォルム六本松九大西 2F

- ◆間取り.....1K (19.63 m<sup>2</sup>)
- ◆所在地.....城南区田島2丁目
- ◆価格.....330万円
- ◆交通.....地下鉄別府駅徒歩8分

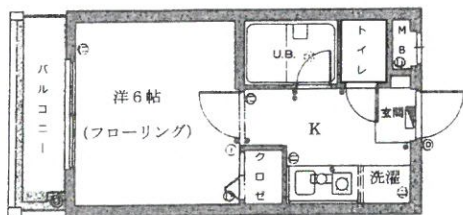

現在、空室なので  
自己居住にも  
投資用としても  
使用できます！  
オートロック付！

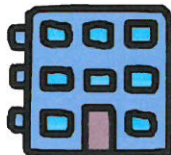

賃貸マンション

ガーデンプレイス友泉 3F

- ◆間取り.....3LDK (91.68 m<sup>2</sup>)
- ◆所在地.....城南区友泉亭
- ◆賃料.....85,000円
- ◆共益費.....3,000円
- ◆交通.....西鉄バス友泉中学校前徒歩2分



ワンフロア1戸！  
長尾小・友泉中学校区！  
うれしい4面採光！  
広々91 m<sup>2</sup>の3LDK！



分譲賃貸マンション

ロマネスク六本松第3-6F

- ◆間取り.....1SLDK (31.8 m<sup>2</sup>)
- ◆所在地.....中央区六本松4丁目
- ◆賃料.....63,000円
- ◆交通.....地下鉄六本松駅徒歩3分



簡易事務所使用相談！  
TVモニター付オートロックで安心！

貸店舗・事務所

SGビル 4F

- ◆面積.....16.34坪 (54.01 m<sup>2</sup>)
- ◆所在地.....中央区六本松3丁目
- ◆賃料.....75,600円
- ◆敷金.....2ヶ月
- ◆交通.....地下鉄六本松駅徒歩5分

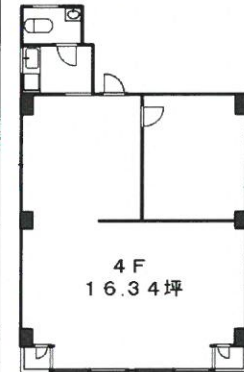

新規事業を  
お考えの方に  
オススメ！  
大通り沿いの  
ビルです！  
ワンフロア1戸！

上記物件のお問い合わせは 広告有効期限 H26/10月末 媒介

(公社)福岡県宅地建物取引業協会 福岡県知事免許(9)8407号  
地域密着型不動産業ジャパンでスマイル！

(株) ジャパン・スマイルか

中央区六本松4丁目9-4 TEL (092) 761-8800

Eメール iruka-japan@par.odn.ne.jp ホームページ http://www.iruka-japan.com



子育てでお困りの方はありませんか？

福岡ファミリー・サポート・センター

「子育てを応援して欲しい人(依頼会員)」と「子育てを応援したい人(提供会員)」が地域の中で育児の相互援助活動を行う会員組織です。依頼会員も提供会員も登録が必要です。

- 仕事の都合で保育所・幼稚園・るす家庭子ども会への送り迎えに行けない、帰宅後の預かり…。
- 技術や資格を取る為に親が講習会に行きたい、または子どもの習い事の援助…。
- 急な用事で出かけなければ、でも放課後の子どものことが心配…。
- 仕事・買い物等の外出時の一時預かり…。

こんな場合に利用できる、地域の中で子育てを支援していこうという子育て支援のネットワークです。

依頼会員(子どもを預かって欲しい人)

- 福岡市内在住または勤務の人。
- 生後3ヶ月～小学6年生(障害があるなど特別な事情は中学3年まで)のお子さんがいる人。
- センターで利用方法などの説明(1時間程度)を受けた人。

提供会員(子どもを預かれる人)

- センターが実施する会員養成講習会(3日間・約11時間)を受講・終了した人(要予約)。
- 依頼日が決まったら提供(両方)会員宅で事前打合せをし、会員相互の了解でサポートが始まります。この時に、食物アレルギーなど注意事項の確認をします。

利用料金

月曜～土曜(祝日を除く)の7:00～19:00	600円/1時間
上記以外の時間及び日・祝日	800円/1時間
送迎がある場合、1回につき	100円追加

※料金は依頼会員が提供会員に直接支払います。料金は援助に対するお礼程度です。

お尋ねは

福岡ファミリー・サポート・センター(Tel: 736-1116) または中央支部(Tel: 761-1892)

ふくおか子育てマスター

福岡県では、豊かな知識や経験をお持ちの高齢者の方々に、子育て支援の現場で活躍していただけよう「ふくおか子育てマスター」制度を実施しています。

子育て支援に意欲のある60歳以上の方を対象に、病気への対応や事故防止、相談対応のノウハウなど子育て支援者として必要な知識を習得していただく認定研修会(全7日間・30時間)を実施し、修了者には、県が発行する「ふくおか子育てマスター」認定書証を交付します。

【ふくおか子育てマスター活動例】

- ・ 保育所や幼稚園の先生方の補助
- ・ イベントでの託児
- ・ 親子ひろばの開催
- ・ 自主活動グループの結成
- ・ その他子育て支援分野でのボランティア

【活動依頼・認定研修会等のお問い合わせ先】

福岡県70歳現役応援センター内「ふくおか子育てマスター」コーナー

TEL: 481-1312 FAX: 432-2513

福岡市博多区博多駅東1丁目1-33 はかた近代ビル5階

