

六本松を中心とした
地域情報誌
毎月末日ぐらいに発行
＜編集・発行＞
(株)ジャパン・スマイルか
TEL:761-8800
FAX:752-2620

いるか



6

June

野菜ソムリエが作るおしゃれなクロワッサンの世界！

今月ご紹介するのは、六本松郵便局のとなり、「CAFE de CROCK(カフェ・ド・クロック)」、令和4年3月14日オープン。店主は吉村幸太郎さん、福岡市のご出身、42歳。

あるホテルに宿泊した際、朝食に出たクロワッサンがとても美味しく、クロワッサンの食べ歩きをしました。しかし、なかなか自分の思うクロワッサンが見つかりませんでした。いろいろと研究をして、3日かけて仕上げるクロワッサンを開発するに至りました。プレーン味はサクサク感を出す為にパンは27層、小麦粉はフランス産を使います。卵やビーフサンド用のクロワッサンには九州産の小麦粉を使用します。野菜ソムリエを生かして野菜や果物と一緒に食べる美味しいクロワッサンの世界を提案したいと思っています。



店主の吉村さん

◎店名の由来を教えてください

フランスの地名をイメージして96区(クロック)、クロワッサン<croissant>のスペルから最初の3文字を取りました。

◎六本松にお店をオープンしたのは・・・

事務所が六本松にあったのと、大人の雰囲気のある街に変わった六本松に店を出したいと思い、決めました。

◎こだわりを教えてください

商品によってクロワッサンに使う小麦粉の産地を変えています。また卵サンドには2個分の「つまんでご卵」、旬のフルーツを使うなど、食材それぞれにこだわっています。自分用、ご家庭用、お土産用などにいかがでしょうか。

朝7時から朝食も出しています！
朝食もお楽しみください☆

【料金】※税込

- ・プレミアムクロワッサン 280円
 - ・つまんでご卵のサンド 460円
 - ・パストラミビーフサンド 480円
 - ・コーヒー、紅茶 330円～
 - ・カフェラテ 380円～
- 《モーニング ※7:00～9:59》
・モーニングセット 550円～

【CAFE de CROCK (カフェ・ド・クロック)】

場所：福岡市中央区六本松4丁目9-31

営業時間：7:00～19:30

定休日：不定休

連絡先：092-791-9609



自宅で楽しめる♪六本松テイクアウト情報 26

いずれも税込金額です

とんかつ・よしだ

- ☆ロースカツ弁当 1,100円
- ☆ヒレカツ弁当 1,200円
- ☆ヒレカツ(単品) 500円
- ☆メンチカツ 300円
- 営業時間 11:30～14:30(15:30閉店)
18:00～20:00(21:30閉店)
- 定休日 毎週水曜日、第3火曜日
- 連絡先 092-724-5511

和菓子処 吉蔵

- ☆生パイン大福 237円
- ☆あんみつ 475円
- ☆寒天ぜんざい 523円
- ☆生水ようかん 232円
- 営業時間 10:00～17:00
- 定休日 不定休
- 連絡先 092-712-1272

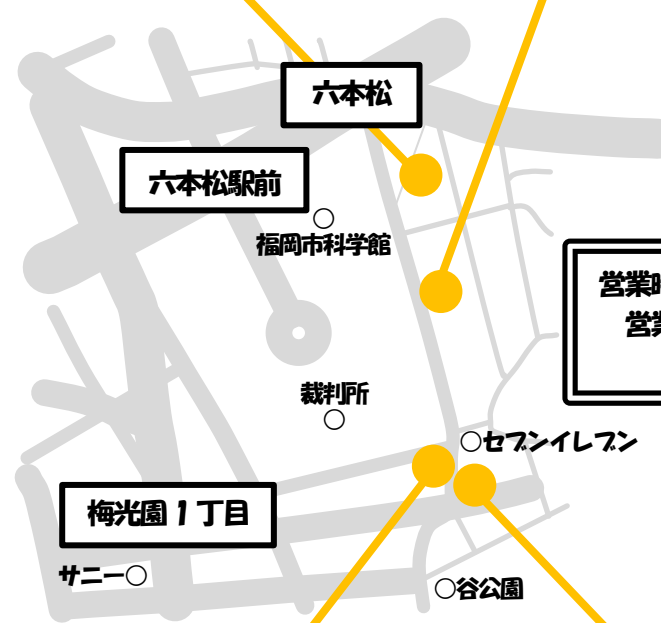

営業時間短縮要請により、
営業時間が変更となる
場合があります

恵味うどん ※容器代10円

- ☆よりどりうどん 850円
- ☆ごほう天うどん 650円
- ☆あげちくうどん 650円
- ☆天ぶらうどん 950円
- 営業時間 11:00～15:00、
17:00～20:00
- 定休日 毎週月曜日
- 連絡先 092-753-8018

nico

- ☆焼き菓子 140円～
- ☆ロールケーキ 378円
- ☆ショートケーキ 486円～
- ☆フルーツタルト 560円 など
- 営業時間 10:00～19:00
- 定休日 毎週月曜日
- 連絡先 092-406-6593

#テイクアウト六本松 #がんばろう六本松
六本松商店連合会のホームページでもテイクアウト実施店を紹介しています！
事前に電話で注文しご利用ください！



売地 早良区大字飯場売地

- ◆所在地.....早良区大字飯場
- ◆間取り.....957.93㎡(約289.77坪)
- ◆価格.....1,480万円
- ◆交通.....西鉄バス 曲淵停 徒歩14分



野河内溪谷そば月 古家など現況渡し！ セカンドハウス用地に おすすめ！



新築戸建 笹丘1丁目売戸建・2号棟

- ◆所在地.....中央区笹丘1丁目
- ◆間取り.....3LDK(88.18㎡)
- ◆価格.....3,998万円
- ◆交通.....西鉄バス 笹丘停 徒歩4分

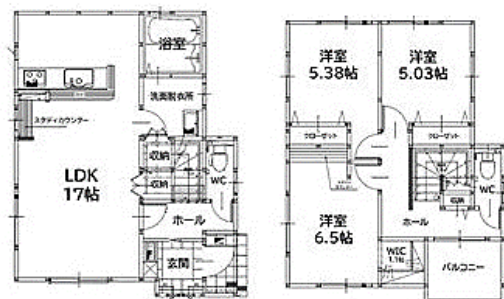

駐車場2台分月 徒歩5分圏内に 幼稚園・小学校・中学校あり☆



貸事務所 中村ビル 2階

- ◆所在地.....博多区須崎町
- ◆面積.....100.52㎡(約30.4坪)
- ◆賃料.....税込253,000円
- ◆交通.....地下鉄天神駅徒歩12分

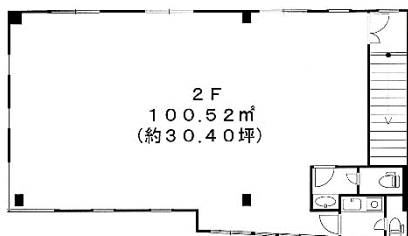

屋根付き駐車場1台スペース無料☆

ワンフロア1区画月

6/30 解約予定！



月極駐車場情報

ジャパン・パーキング

機械式立体駐車場、六本松駅徒歩2分

- ◆所在地.....中央区六本松4丁目9
- ◆駐車料.....税込16,500円

〈車両サイズ制限〉

全長4,800mm、全幅1,800mm、全高1,550mm以内



輝国石橋駐車場 ※6/21~使用可能

砂利敷き、六本松駅徒歩10分

- ◆所在地.....中央区輝国2丁目19
- ◆駐車料.....税込9,900円

※小型車専用区画

〈車両サイズ制限〉

全長4,100mm、全幅1,700mm、全高2,000mm以内



上記物件のお問い合わせは 広告有効期限 R4/6月末 媒介

株式会社 ジャパン・スマイルか

(公社)福岡県宅建物取引業協会 福岡県知事免許(10)第8407号

福岡市中央区六本松4丁目9-4 TEL (092) 761-8800 Eメール iruka-japan@par.odn.ne.jp ホームページ http://www.iruka-japan.com

★★各物件のコードを読み取ると、「ふれんず(福岡県宅建協会HP)」に掲載中の情報をご確認頂けます★★



☆ ★ 6月の催し ★ ☆

| 日時 | 催事内容 | 料金 | お問い合わせ | TEL |
|----------|--|---------------|-------------------|--------------------------------------|
| 6/17 (金) | STARRY NIGHT JAM Vo.93 星空に香りをのせて ~香りのデザイン研究所主宰吉武利文氏 トークショー~ 現在投影中の「天の川 アイランド・ヒーリング」の一部をご覧いただき、使用されている2種のアロマについて解説していただきます。 場所：福岡市科学館6階ドームシアター 対象：大人(推奨) 定員：220名 時間：17:30~18:50 | 一律 1,500円 自由席 | 福岡市科学館 | 731-2525 |
| 6/4 (土) | グリーンタッチ あいくる屋上でお花や植物、土に触れよう！今月はラティッシュの種まきと収穫をします♪ 時間：13:30~14:30 申込：不要 | 無料 | 福岡市立中央児童会館 | 741-3551 |
| 6/11 (土) | 伝承あそび お手玉やけん玉などで遊びます！ 時間：14:00~15:00 申込：不要 定員：先着20名 ※12時より整理券配布 | 無料 | 中央児童会館あいくるのホームページ | http://www.jidoukaikan-aikuru.or.jp/ |

健康コラム⑦ 手袋の恐怖

先日テレビの某番組で衝撃的なシーンがありました。有名になり寿司店の店主がスタジオで調理中、手袋をしたまま口元のマスクを触り、その手でいなりを触って作り、ゲストに食べさせていました。「手袋をしていたら清潔」という勘違いを公共電波で披露してしまった訳です。

飲食店には、「HACCP(ハサップ)」という概念の遵守が義務化されています。飲食による健康被害の予防策なのですが、これを勘違いしている飲食店が多いことに驚きます。飲食物を扱うなら、直前に手洗いをするのは常識です。手袋を使うなら、一度飲食物以外のモノを触った手袋は交換すべきです。先日私が行ったある店では、一人のスタッフが同じ手袋をしたままお金を触り、レジを打ち、商品を袋に詰めていました。美味しい店だったとしても、二度と行く気にはなりません。

問題は、「手袋は清潔」だと思い込み、手を洗わない、消毒しないという点です。コロナ云々とは関係なく、普遍的な常識をしっかりと学んで欲しいと思います。

【今月の運動教室】

☆6月のテーマ〈内臓を元気にする体幹運動！〉☆ 専門リハビリトレーナーさんを招いて運動教室を行っています。 日程...①6月 8日(水)15時~16時 ②6月26日(日)15時~16時 各日程10人程度。予約制。一人一回1,000円(税込)。 お問い合わせは080-6446-5932まで。

糖尿病ケアクリニック六本松 院長 大久保 賢 (日本糖尿病学会認定専門医) TEL:092-733-8761



賃貸物件・売買取物件募集 中 !!